

### Инструкция по проверке подлинности сайта

Работа с услугой «Сбербанк ОнЛ@йн» осуществляется на интернет-сайте <https://www.srb-ecash.ru/PhizIC/login.do>.

Конфиденциальность данных при обмене между компьютером Клиента и ресурсами Банка обеспечивается протоколом Secure Socket Layer или SSL (версии 3).

До начала пользования услугой и ввода своих регистрационных данных (идентификатора пользователя и пароля) после отображения страницы регистрации (Рис. 1) рекомендуется убедиться в подлинности банковского сайта. Для этого необходимо выполнить проверки, изображенные на рисунке в указанной последовательности. Для открытия свойства сертификата необходимо два раза кликнуть на изображении желтого замка левой кнопкой мыши.



Рисунок 1 - Интерфейс регистрации в системе. Ввод регистрационных данных

В случае если при работе с услугой Вы обнаружили «Предупреждение системы безопасности» Вашего Интернет-обозревателя, указывающее на проблемы проверки сертификата Банка (Рис 2.), **ПРОДОЛЖАТЬ РАБОТУ В СИСТЕМЕ НЕЛЬЗЯ.**

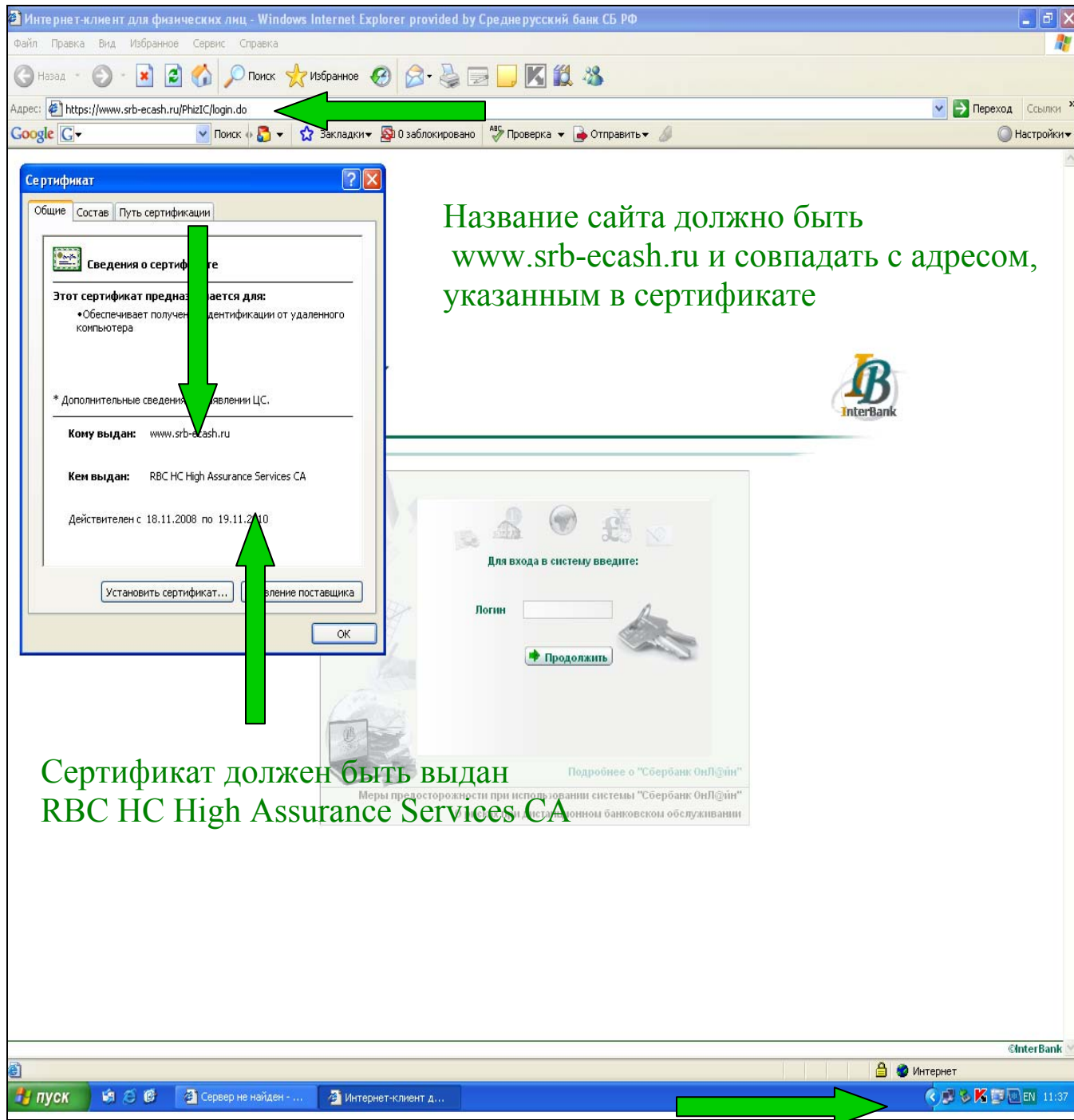

Рисунок 2 - Пример предупреждения системы безопасности

После входа в систему, необходимо убедиться, что отображенные на стартовой странице ФИО соответствует Вашим, а также, что последний вход в Сбербанк ОнЛ@йН был выполнен именно Вами (Рис. 3).

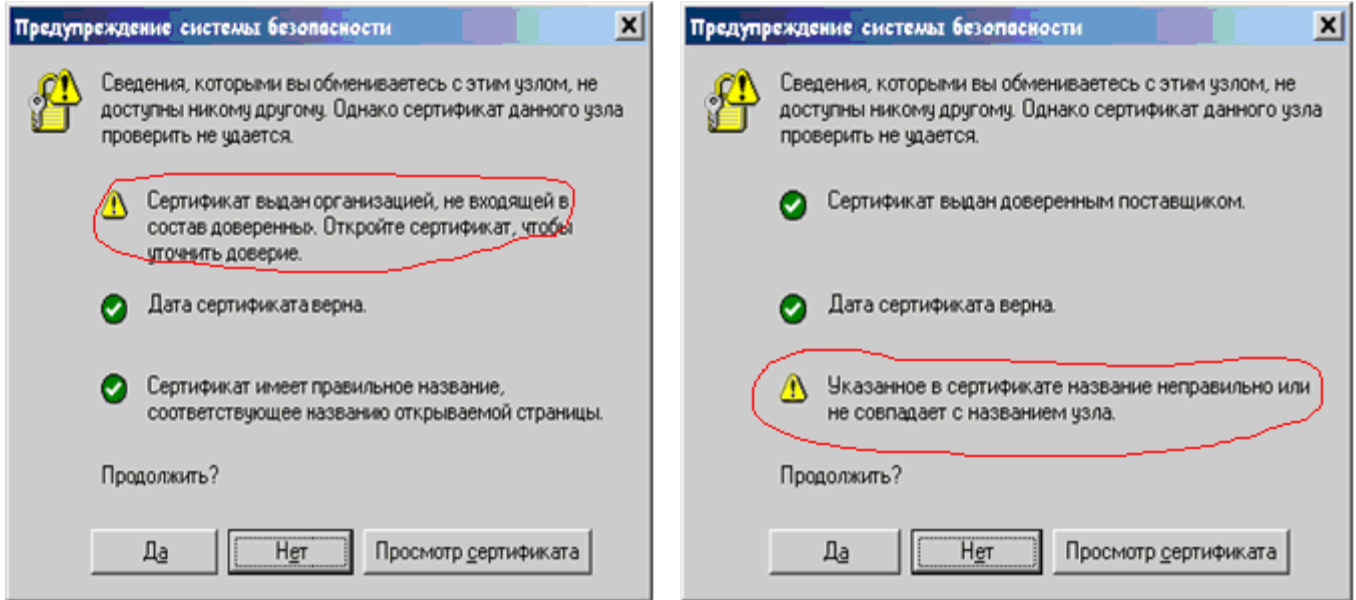
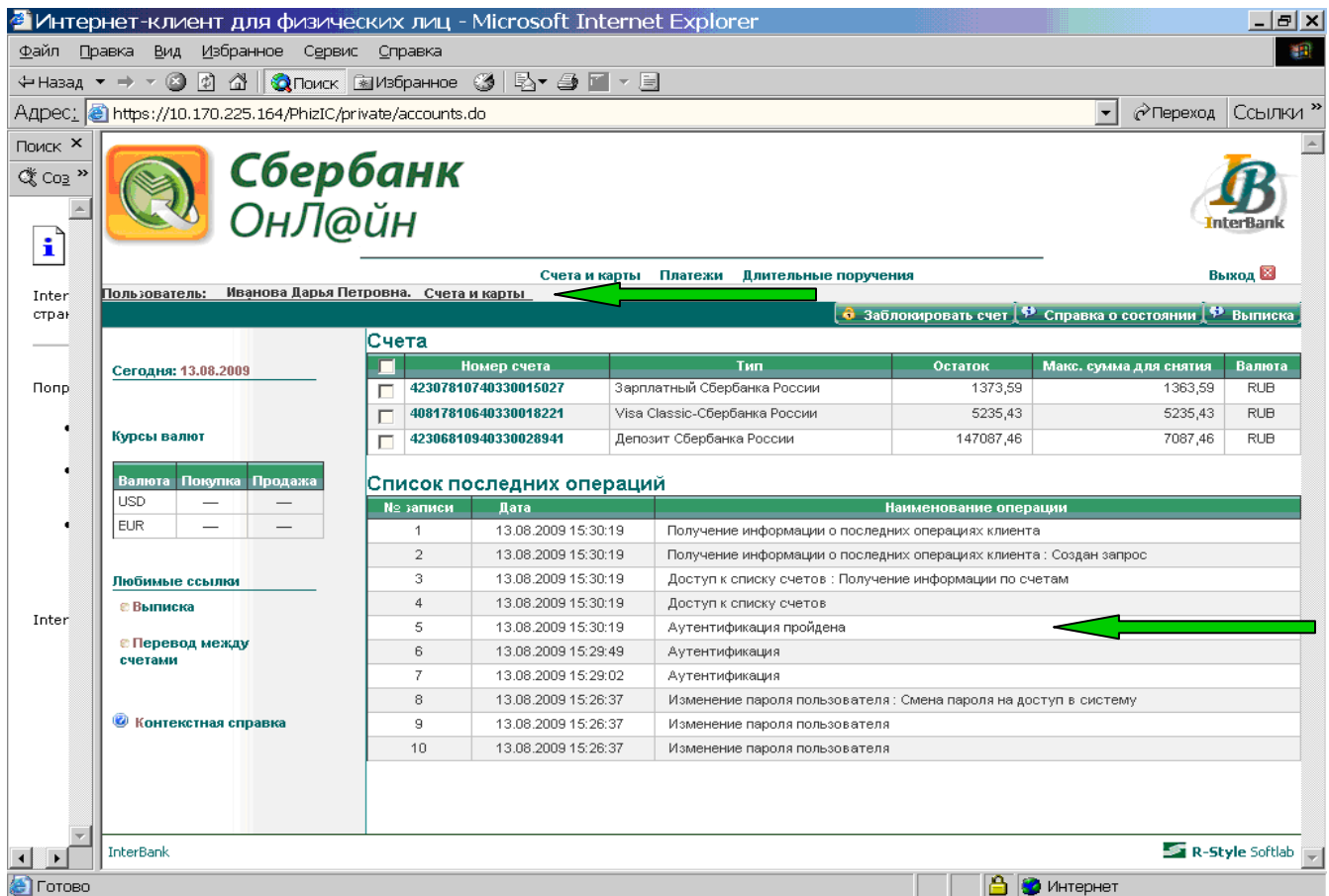

Рисунок 3 – Стартовая страница Сбербанк ОнЛ@йН

В случае подозрения на компрометацию Вашего пароля для входа в личный кабинет необходимо выполнить процедуру его смены, выбрав соответствующий пункт на Основной странице.

**При любых подозрениях на выполнение несанкционированных Вами операций, следует незамедлительно обратиться для блокировки пароля по месту заключения договора на использование «Сбербанк ОнЛ@йН».**